

TerrEvolute

FESTIVAL DELLA BONIFICA

dal 14 al 29 maggio 2022



CONGRESSO NAZIONALE DELLE BONIFICHE

800 ANNI



UNIVERSITÀ DEGLI STUDI DI PADOVA

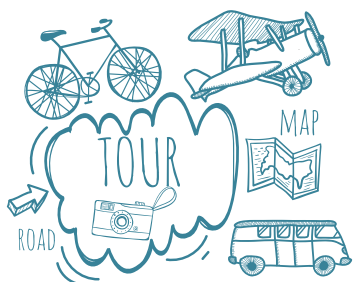

TOUR sul Territorio

“Terrevolute | Festival della Bonifica” vi accompagnerà alla scoperta degli splendidi paesaggi di terre e acque del Veneto Orientale! Esperienze uniche per osservare il territorio da vari punti di vista e a diverse velocità: potrete scegliere tra tour a piedi, in bicicletta, in kajak, in barca, in bus, in vespa e in aereo. Alcuni tour partiranno da San Donà di Piave, altri da luoghi scelti sul territorio, che è il vero protagonista dell'evento con i suoi fiumi, le sue strade campestri, gli ambiti costieri e lagunari tipici di queste terre.

Con il patrocinio di:



REGIONE DEL VENETO



ASSOCIAZIONE NAZIONALE CONSORZI GESTIONE E TUTELA DEL TERRITORIO E ACQUE IRRIGUE

mipaaf

ministero delle politiche agricole alimentari e forestali



anci VENETO



MINISTERO DELLA CULTURA
MUSEI
DIREZIONE REGIONALE MUSEI VENETO



MINISTERO DELLA TRANSIZIONE ECOLOGICA



Conferenza Sindaci della Venezia Orientale



Città di San Donà di Piave



CONSORZIO DI BONIFICA
VENETO ORIENTALE
San Donà di Piave - Portogruaro

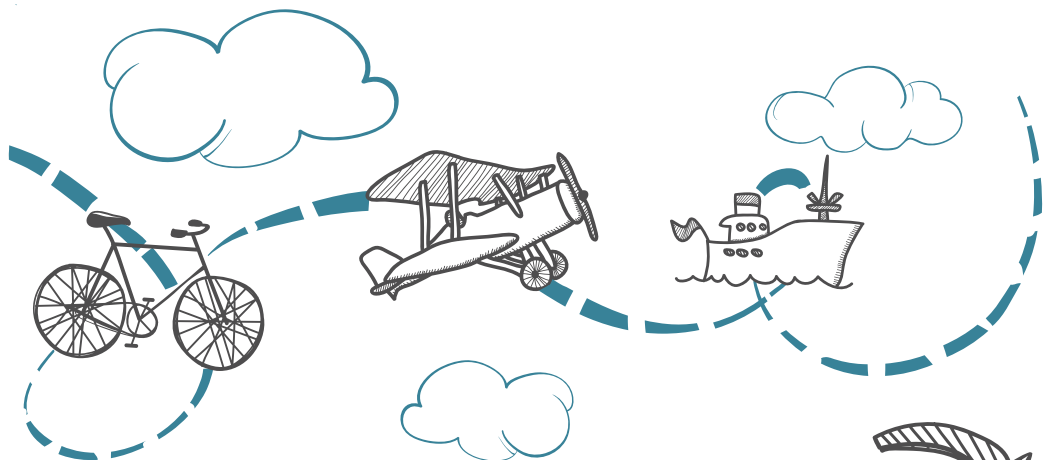

...TRA TERRA E ACQUA



MAP

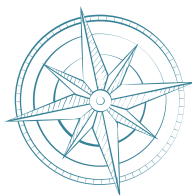
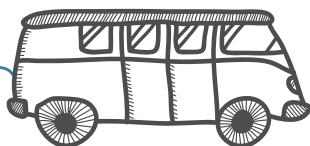

TERREVOLUTE



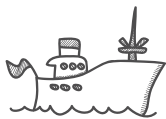

...in BARCA



14-15 MAGGIO | Navigare per acque interne

Un'occasione imperdibile per immergersi nel paesaggio di bonifica ripercorrendo antiche vie di navigazione per canali interni.

Orari partenza: 09:00(*), 15:30

Luogo partenza: Pontile di Ca' Corniani, SP 62, 28, Caorle

Durata: 3 ore

*(*turno del mattino previsto solo la domenica)*

14-15 MAGGIO | Lungo la Piave Vecchia. Viaggio controcorrente sulla scia degli ingegneri idraulici veneziani

Avvincente itinerario d'acqua per scoprire paure e grandiosi progetti per deviare il corso del fiume e salvare la laguna di Venezia.

Orari partenza: 10:00, 17:00

Luogo partenza: Pontile di Chiesanuova, via Chiesanuova 89, San Donà di Piave

Durata: 2 ore

14-15 MAGGIO | Oeh Pope! Al richiamo dei vogatori sul Lemene

Caorline sulla principale via d'acqua di Portogruaro, per vivere l'emozione della navigazione fluviale e conoscere l'impronta lasciata dalla bonifica.

Orari partenza: 10:00(*), 10.30(*), 11.00(*), 11.30(*), 15:00, 15:30, 16:00, 16:30, 17:00, 17:30, 18:00

Luogo partenza: Oratorio Madonna della Pescheria, Portogruaro

Durata: 1 ora

*(*turni del mattino previsti solo la domenica)*



22 MAGGIO | Archeostorie Naviganti

Visita la città di Altinum e salpa dal suo porto seguendo le antiche rotte lagunari, tra storie di uomini e paesaggi in equilibrio tra terra e acqua.

Orari partenza: 14:30

Luogo partenza: Museo nazionale e Area Archeologica di Altino, Via S. Eliodoro, 56, Quarto d'Altino

Durata: 4 ore e mezza



...in BARCA

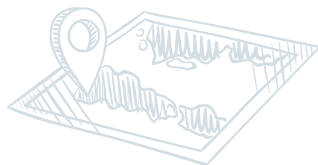

22 MAGGIO | A remi verso la laguna di Caorle

Entusiasmante escursione a bordo di tipiche imbarcazioni a fondo piatto lungo il canale Nicesolo, tra l'idrovora di Sindacale e Valle Zignago.

Orari partenza: 14:30 , 15:15 , 16:00 , 16:45

Luogo partenza: Idrovora di Sindacale, via Canalon, 45, Concordia Sagittaria (parcheggio ex ristorante Da Rocco, via Lame, 75)

Durata: tre quarti d'ora

28-29 MAGGIO | Sciogliete gli ormeggi si salpa!

L'equipaggio a bordo del bragozzo ha una missione da compiere: recuperare notizie sul paesaggio di bonifica e sull'antica arte di navigare per raggiungere la laguna di Caorle e l'isola dei pescatori. Ci riuscirà?

Orari partenza: 09:00(*), 14:30

Luogo partenza: Pontile parcheggio Palasport, via A. Moro, Caorle (*)/ Museo nazionale di Archeologia del Mare, via Strada Nuova 80, Caorle (parcheggio di Largo Sardegna)

Durata: 3 ore (*)/4 ore

*(*turno del mattino previsto solo la domenica, con differente durata e luogo di partenza perché non prevede la visita al Museo)*

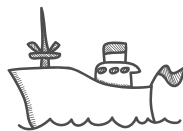

...in BARCA e A PIEDI

28-29 MAGGIO | Esperti d'acqua! Viaggio alla scoperta della dimensione liquida

Percorso a tappe in cui la protagonista indiscussa è l'acqua: nelle idrovore, nelle conche-sostegno, nei canali e nelle suggestive risaie allagate.

Orari partenza: 09:00 , 14:00 , 15:15

Luogo partenza: Idrovora del Termine, via Pollastrona, 7, Caorle

Durata: 3 ore

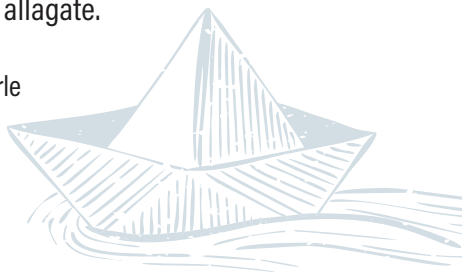



...in **BARCA** e in **BUS**

28-29 MAGGIO | **Barchevolute nel Basso Piave. Immersione tra saperi e sapori delle terre di bonifica**

Dolce esplorazione del mondo della bonifica per soddisfare la sete di sapere e gustare assaggi tipici del territorio nel casone alla foce del canale Brian.

Orari partenza: 10:00 , 15:00 , 16:15

Luogo partenza: Idrovora di Torre di Fine, Via Vallesina, 2, Eraclea

Durata: 3 ore



...in **KAJAK**

22 e 29 MAGGIO | **Livenza Viva a fior d'acqua**

Totale immersione nella natura in un tratto di fiume deviato dal Governo della Repubblica di Venezia nel XVII sec.

Orari partenza: 10:00 , 14:00 , 17:00

Luogo partenza: Pontile di Ca' Corniani, SP 62, 28, Caorle

Durata: 2 ore



...a **PIEDI**

14 MAGGIO | **S. Michele al Tagliamento: dalle opere di bonifica alle guerre mondiali**

Una passeggiata sulle rive del fiume Tagliamento e nel cuore di San Michele, alla ricerca delle trasformazioni ambientali portate dalle opere di bonifica e dalle devastanti guerre del Novecento.

Orari partenza: 10:30

Luogo partenza: Parcheggio ristorante Mattarello, Via A. Venudo, 2, S. Michele al Tagliamento

Durata: 1 ora e mezza

21 MAGGIO | **Biodiversità della bonifica. L'ambiente di Vallesina**

Tra aironi e caprioli: dove la natura fluviale incontra quella delle distese agrarie. La passeggiata naturalistica si concluderà all'Agriturismo Vallesina con la presentazione del libro "Rotte su Venezia".

Orari partenza: 15:00

Luogo partenza: Agriturismo Vallesina, strada Briana Mare, 30, Caorle

Durata: 4 ore



...a PIEDI

21 MAGGIO | **Le bonifiche di Alvise Mocenigo: passeggiata tra Fossalta di Portogruaro e la città ideale di Alvisopoli**

Viaggia nel tempo e scopri l'evoluzione architettonica dei paesaggi di campagna veneziani: dalle origini antiche della chiesa di San Zenone di Fossalta di Portogruaro alla Villa Veneta di Alvise Mocenigo.

Orari partenza: 16:00

Luogo partenza: Loggia Comunale, piazza Risorgimento, Fossalta di Portogruaro

Durata: 3 ore

21 MAGGIO | **L'ex azienda agricola Chiggiato di Caorle, dalla bonifica al Museo.**

Gli edifici dell'ex azienda agricola Chiggiato in cui ha sede il Museo nazionale di Archeologia del Mare sono ben riconoscibili anche se la storia e le voci di chi la costruì, vi abitò e vi lavorò sembrano tacere. Dettagli, particolari e curiosità di uno stile di vita faticoso ma indimenticabile!

Orari partenza: 16:00

Luogo partenza: Museo nazionale di Archeologia del Mare, via Strada Nuova, 80, Caorle

Durata: 1 ora e mezza



21 e 28 MAGGIO | **I segreti della Valgrande**

Il cancello è aperto, si può entrare! Vi sta aspettando un regno incantevole e inesplorato in cui specie vegetali, animali e resti di un passato plurisecolare vivono in perfetto equilibrio tra terra e acqua. Un'esperienza da sogno...

Orari partenza: 16:00

Luogo partenza: Parcheggio ristorante Havana, via Baseleghe, 2, Bibione-S.Michele al Tagliamento

Durata: 2 ore e mezza



22 MAGGIO | **L'oasi naturalistica di Vallevecchia**

Un tour nei luoghi della bonifica per conoscere le attività sperimentali nel campo dell'agricoltura sostenibile, un'esperienza unica di riqualificazione ambientale, da respirare a pieni polmoni!

Orari partenza: 08:30

Luogo partenza: Parcheggio ristorante Mazarack, via Strada Brussa, 51, Brussa - Caorle

Durata: 4 ore



...a PIEDI



22 MAGGIO | Il Bosco delle Lame e la zona umida ai bordi della laguna

Escursione guidata per non perdersi nell'incanto della foresta planiziale, tra essenze arboree, radure erbose e specchi d'acqua popolati da numerose specie animali.

Orari partenza: 09:30 (ritrovo 09:00)

Luogo partenza: Idrovora di Sindacale, via Canalon, 45, Concordia Sagittaria (parcheggio ex ristorante Da Rocco, via Lame, 75)

Durata: 3 ore

22 MAGGIO | Il bosco Belvedere di Meolo

Valorizzazione del patrimonio naturalistico del bosco Belvedere di Meolo tramite un'audioguida gratuita.

Orari partenza: 16:00

Luogo partenza: Parcheggio bosco Belvedere, via Marteggia, 1, Meolo

Durata: 1 ora

22 e 29 MAGGIO | Ca' Corniani Storia. Vivere in bonifica: il borgo rurale sospeso nel tempo

Vivete la storia di una bonifica esemplare, attraversando le corti di un'azienda che è stata (ed ancora oggi è) un modello per il paese.

Orari partenza: 15:30

Luogo partenza: Cantina Ca' Corniani, SP 62, 28, Caorle

Durata: 1 ora

29 MAGGIO | Passeggiata sulle orme dei pescatori di Caorle: visita alla laguna e ai tipici casoni

Passeggiata guidata tra mare e laguna, alla scoperta di antichi casoni da pesca e di suggestivi scorci del paesaggio agrario disegnato dalla bonifica.

Orari partenza: 09:00

Luogo partenza: Pontile di Porto Falconera, via dei Casoni, Caorle

Durata: 3 ore

29 MAGGIO | I prati delle Pars nel "paludo del Sindacal": passeggiata naturalistica alla scoperta del passato di Teglio Veneto

Quando l'uomo si prende cura della natura, viene ripagato con un trionfo di vita e colori. Scopri il meraviglioso ripristino ambientale nel contesto rurale di Teglio Veneto.

Orari partenza: 09:30

Luogo partenza: Entrata dei Prati, via Parz, 80, Teglio Veneto

Durata: 2 ore



...a PIEDI

29 MAGGIO | Il Museo d'Impresa dell'Azienda Canella

Dal cuore della città al Museo d'impresa: Canella si racconta!

Orari partenza: 11:00

Luogo partenza: Piazza Indipendenza, San Donà di Piave

Durata: 1 ora



...in BICI

14 MAGGIO | Giro bonifica del Centenario

Indimenticabile Ciclo Escursione nei siti della Bonifica nel Centenario del I° Congresso regionale veneto delle Bonifiche, visitando due Idrovore Storiche e la Laguna del Mort. Tantissimi i punti di interesse del territorio con paesaggi, fiumi, aziende agricole e opere idrauliche.

Orari partenza: 09:00 (ritrovo 08:30)

Luogo partenza: Campo Sportivo di Cortellazzo, via Asmara, Lido di Jesolo

Durata: 6 ore

21-22 e 28-29 MAGGIO | Ca' Corniani Storia. L'idrovora e il territorio ai tempi della Serenissima Repubblica di Venezia

Itinerario in bici in una delle prime bonifiche private d'Italia, a caccia di immagini di un passato in cui lagune e paludi dominavano la Tenuta.

Orari partenza: 10:00 (*), 15:30 (**)

Luogo partenza: Ciclostazione Ca' Corniani, SP62, 28, Caorle (VE)

Durata: 2 ore e mezza

*(*turno previsto la domenica; **turno previsto il sabato)*

22 MAGGIO | Sulle tracce di Grisolera

Un tour alla scoperta delle radici di Eraclea, quando ancora si chiamava Grisolera, immaginando gli scenari della bonifica e riscoprendo luoghi significativi per la storia di questa terra. Un percorso immersi nella natura con l'esclusiva emozione di vivere l'esperienza delle risaie allagate.

Orari partenza: 09:30 (ritrovo 08:30)

Luogo partenza: Parcheggio Fiori, viale dei Fiori 15, Eraclea Mare

Durata: 6 ore





...in BICI

22 MAGGIO | Dai maestosi motori dell'idrovora di Sindacale al Bosco delle Lame

L'emozionante carica dei motori diesel dell'Idrovora Sindacale vi darà la giusta energia per pedalare alla scoperta del Bosco delle Lame.

Orari partenza: 09:00

Luogo partenza: Idrovora di Sindacale, via Canalon, 45, Concordia Sagittaria (parcheeggio ex ristorante Da Rocco, via Lame, 75)

Durata: 3 ore

22 e 29 MAGGIO | Ca' Corniani Arte. Tre storie di paesaggio

Un percorso per tre opere dell'artista Alberto Garutti ispirate dal paesaggio, dalla sua storia e dai suoi abitanti.

Orari partenza: 15:30

Luogo partenza: Ciclostazione Ca' Corniani, SP62, 28, Caorle

Durata: 3 ore

28 MAGGIO | Paesaggi di bonifica

Per intenditori! Itinerario su due ruote che tocca gli impianti di bonifica meno noti e approfondisce il tema del paesaggio veneto attraverso le opere dei diversi artisti ospitate nella mostra temporanea al Museo del Paesaggio.

Orari partenza: 08:30 (ritrovo 08:00)

Luogo partenza: Museo della bonifica, viale Primavera, 45, San Donà di Piave

Durata: 4 ore e mezza

28 MAGGIO | Metamorfosi di un litorale

Emozionante escursione da Jesolo e Lio Maggiore lungo quella che era l'antica linea di costa, tra incantevoli scenari anfibi e racconti di plurisecolari trasformazioni paesaggistiche.

Orari partenza: 14:00 (ritrovo 13:30)

Luogo partenza: Piazza I Maggio, Jesolo

Durata: 4 ore e mezza

28 MAGGIO | Visita guidata a Pramaggiore: storia, tradizioni e arte della nostra terra

Scopri Pramaggiore tra tradizione, storia ed enogastronomia.

Orari partenza: 16:00

Luogo partenza: Chiesa di San Marco Evangelista, SP64, 27, Pramaggiore

Durata: 2 ore





...in BICI

29 MAGGIO | Alla scoperta di Valvecchia

Itinerario esplorativo di un'oasi multiforme, dove pineta e boschi planiziali si alternano a zone umide e terreni destinati ad attività agricole sperimentali sui temi della sostenibilità e della corretta gestione delle risorse.

Orari partenza: 08:30

Luogo partenza: Parcheggio ristorante Mazarack, via Strada Brussa, 51, Brussa – Caorle

Durata: 4 ore



...in VESPA

15 MAGGIO | Vespevolute

Vespe di tutti i tipi percorreranno in lungo e in largo i territori di bonifica facendo tappa nelle più importanti idrovore del Basso Piave.

Orari partenza: 10:30 (ritrovo 08:30)

Luogo partenza: Piazza Rizzo, San Donà di Piave

Durata: tutto il giorno (rientro previsto ore 17:00)



...ENOTOUR

22 e 29 MAGGIO | Dalla cantina di Cà Corniani, tour enologico attraverso il nord Italia

Colli Orientali del Friuli, Valpolicella e Monferrato: tour enologico del nord Italia dalla cantina dove tutto ha avuto inizio.

Orari partenza: 18:00

Luogo partenza: Cantina Ca' Corniani, SP 62, 28, Caorle

Durata: 1 ora e mezza

28 e 29 MAGGIO | Cantinevolute

Movimento turismo del Vino Veneto: il piacere dell'accoglienza nella Città Metropolitana di Venezia. Cantine Evolute & Terre Evolute.

Orari partenza: 09:30 (*), 14:30

Luogo partenza: Stazione ATVO, San Donà di Piave

Durata: 4 ore | (* turno del mattino previsto solo il sabato)



...in AEREO

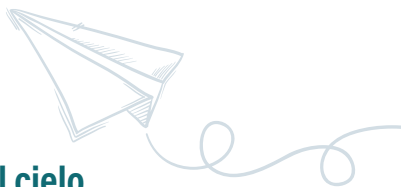

28-29 MAGGIO | Volere, volare... la terra vista dal cielo

Tra cielo, terra e acqua. Provate l'emozione di sorvolare terre emerse, litorali, valli da pesca e lagune a bordo di piccoli aerei da turismo!

Orari partenza: 09:30, 10:30, 11:30, 12:30, 15:00, 16:00, 17:00, 18:00, 19:00

Luogo partenza: Aviosuperficie del Litorale di Caorle, Strada Tezzon 30, Caorle

Durata: 1 ora



...in BUS NAVETTA *Altinium*

28 MAGGIO | Facciamo un salto al...Festival dell'Archeologia!

Sali a bordo delle navette Altinium per un viaggio al tempo dei Veneti Antichi!

Museo e aree archeologiche di Altino accolgono per una giornata intera postazioni di archeologia imitativa, dove verranno illustrate le più diffuse tecniche artigianali impiegate dai Veneti Antichi, dalla fusione del bronzo alla lavorazione dell'ambra, dalla tessitura all'arte delle situle.

Si potrà partecipare alle attività laboratoriali proposte dagli archeologi sperimentalisti per mettere in pratica direttamente le antiche tecniche di lavorazione. Evento ad accessibilità totale.

Orari partenza: 09:00, 14:30

Luogo partenza: Stazione ATV0, San Donà di Piave

Durata: 4 ore

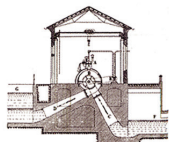

...IDROVORE APERTE

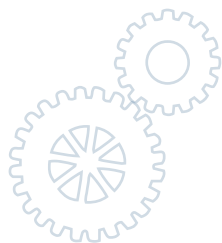

Volete scoprire i territori di bonifica in totale libertà? Questa è la soluzione che fa per voi! Verificate quali sono gli impianti idrovori aperti e programmate la vostra visita gratuita!

20 maggio | IDROVORA DEL TERMINE | ore 9:00-12:30 | 14:00-18:00

22 maggio | IDROVORA DI SINDACALE | ore 8:30-12:30 | 14:00-19:00

28 maggio | IDROVORE DI JESOLO, TORRE DI FINE E TERMINE | ore 9:00-12:30 | 14:00-18:00

29 maggio | IDROVORE DI CITTANOVA, JESOLO, TORRE DI FINE E TERMINE | ore 9:00-12:30 | 14:00-18:00

La PRENOTAZIONE è OBBLIGATORIA

In caso di maltempo le escursioni potrebbero essere annullate.
Segui gli aggiornamenti nel sito e nei social (facebook, instagram)

Prenotazione e acquisto dei biglietti si possono effettuare
consultando il sito www.festivalbonifica.it
oppure rivolgendosi all'Agenzia **LAST MINUTE TOUR**
in Piazza Indipendenza, 16 a San Donà di Piave

Per informazioni vi aspettiamo all' **INFOPOINT**
in Piazza Indipendenza a San Donà di Piave
o contattateci ai seguenti recapiti:
333 617 8756 / 338 471 6832 - info@festivalbonifica.it

Durante i tour dovrà essere rispettata la normativa vigente in termini di salute pubblica

con il contributo di:

PROLOCO
Eraclea

VENETO
AGRICOLTURA

Valgrande
BIBIONE RESORT

PIAVE

RDS
100% GRANDI SUCCESSI

AGRICOLTURISMO
LA BARÈNA
FARM HOUSE

IL PENDOLINO
Associazione
Culturale Naturalistica

UNIVERSITÀ BICICLETTA
CICLOMUSEO

VILLA CONCORDIA

PIAVE SERVIZI
La ferme dell'acqua

INDOORWALKING
PORTOGRUARO

TVO
TOUR IN VENICE OTHERLANDS

FIAB
San Donà di Piave
Vivilabici

SEI GORNI
VESPEVOLITE
2022

LA FAGIANA

bike
Guides

Mazarack
Specialità Pesca

mupa
MUSEO DEL PAESAGGIO DI TORRE DI MOSTO

DALMERCANTIN
ristorante

bikeandgo

Movimento Turismo
del Vino
Veneto

lagunafilagroup

doike
rent

ALL'ARGESSA

GENAGRICOLA
185

adriobikes
HOTEL

SD
CICLISTICA BUNNITA WILDBERGIA

Associazione
Naturalistica
Sandonatese

Agriturismo
Vallesina

Canella

1974
CICLOTURISTICA
PIAVEGRUPPO

SC

ATVO
viaggiamo con voi

ASSOCIAZIONE ITALIANA

GRUPPO PILOT
SECUOLA DI VOLO
TREVISO